

安い！かんたん！スピーディー！

オンライン印刷発注サービス

プリまるは、インターネットを通じて
24時間いつでも印刷発注ができる
オンライン印刷発注サービスです！

プリまる。

提供：株式会社サンワ

<https://www.purimaru.com/branding/sanwa/>

POINT

1

発注から印刷までの流れを自動化しているので、

安い！

プリまるは、発注された時点で印刷用 PDF を自動で作成。
それをそのまま印刷することで、制作コストを削減し、
低価格で安定したサービスを提供できます。
加えて、ご注文時には見積価格も表示されるので安心です。



注文時、見積価格も表示されるので安心！

POINT

2

オンラインショッピング感覚で操作可能なので、

かんたん！

発注作業は、画面に従って入力&クリックしていただく。
オンラインショッピングを経験したことがあるなら、
違和感なく操作することが可能です。
もちろん、初めての人でもカンタンに使えます。



基本は画面をクリックしていただく！

POINT

3

時間や場所を問わずにオンラインで注文できるので、

スピーディー！

例えば、名刺片面 100 枚のご注文なら、最短 2 日！※¹
24 時間オンラインで注文を受け付けているので、※²
仕事の合間や仕事帰りにも、お気軽にご注文いただけます。

※¹ お住まいの地域や印刷物の種類、部数によって、若干遅れる可能性があります。
※² 17 時以降の注文の受付は、翌日扱いとなります。



印刷結果もブラウザ上ですぐに確認！

プリまるは、会員登録制のサービスとなっております。本サービスへのお申込・ご質問などは、
下記担当もしくは purimaru@sanwa-s.com まで、お気軽にお問い合わせください。

担当： _____ 携帯： _____ E-mail： _____

SANWA
情報価値創造企業

プリまるでの発注～納品の流れ

プリまるを用いて発注するところから納品されるまでの流れを、
名刺注文を例に説明します。

印刷物の内容や管理方法により手順は若干変わりますので、
ご登録の際に、弊社担当まで必ずご確認ください。

1. まずはログイン

<https://www.purimaru.com/branding/sanwa/>
にアクセスし、ご登録時に発行されたユーザ ID
とパスワードを入力してログインします。



パスワードはお客様のほうで
定期的に変更してください。

2. テンプレートを選択

「カタログ注文」の注文開始ボタンをクリック
すると、登録されているテンプレートの一覧が表示
されるので、注文したいテンプレートを選びます。



テンプレート選択画面は、
リスト表示とサムネール表示
から自由に切替可能。

3. 印字内容を選択・確認

名刺の場合、登録されている人のリストがさらに
表示されますので、注文したい人だけにチェック
を入れ、PDF プレビューで確認します。

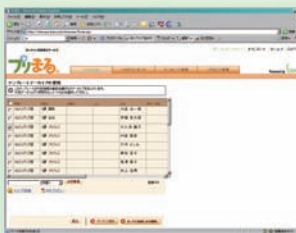

ご登録方法によっては、
入力画面が表示される場合や、
この工程自体が無い場合も
省略される場合もあります。

4. 部数を決めて注文確定

3の内容でよければ、「カートに追加し注文開始」
ボタンをクリックして部数を決定。価格見積後、
画面に従って続行、注文を確定してください。



部数決定後、価格見積をしないと
注文開始ボタンは表示されません。
注文確定ボタンを押す前には、
利用規約を必ずお読み下さい。

5. あとは納品を待つだけ！

注文確定後、登録されているアドレスにメールが
送信されます。名刺であれば2～3日後にはお手
元に届きますので、それまでお待ち下さい。



お客様の地域や印刷物の種類、
部数等により納品が遅れる場合
がございます。急ぎの場合は、
その旨をご連絡ください。

- ※推奨ブラウザは、Windows 版 Internet Explorer 6.0 以上、
Macintosh 版 Internet Explorer 5.2 以上です。それ以外
のブラウザでは正常に動作しない可能性があります。
- ※プリまるでは、SSL を用いた暗号化通信を行っていますので、
SSL に対応したブラウザをご利用ください。
- ※ブラウザおよび各種ツールバーの設定で、ポップアップ表示
および、javascript の使用を許可しておいてください。
- ※ご注文時、印刷結果を PDF プレビューで確認するためには、
Acrobat Reader 5.0 以上が必要です。

プリまるに関するご意見・ご質問等は、
purimaru@sanwa-s.com まで。